

**IMPLANTAÇÃO**

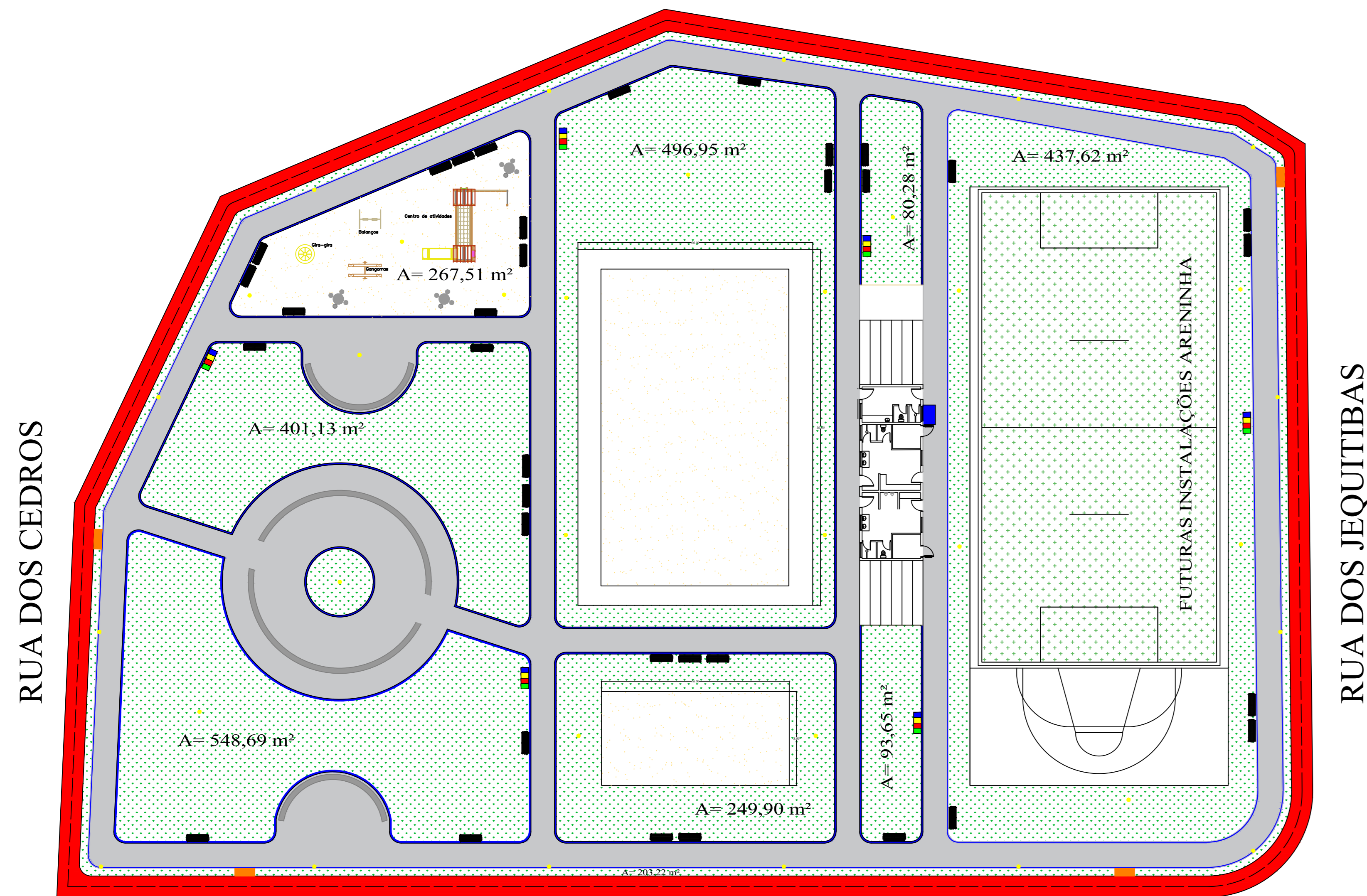

**RUA DOS MARFINS**

**LEGENDA**

- Área de Piso Cimentado
- Área dos canteiros
- Colchão de Areia
- Guia reta = 408,99 m
- Guia Curva = 210,27 m
- Ciclofaixa
- Bancos de concreto
- Elementos em concreto
- Rampas de Acessibilidade
- Conjunto de lixeiras para coleta seletiva
- Postes de Iluminação

**VESTIÁRIOS E ARQUIBANCADAS**

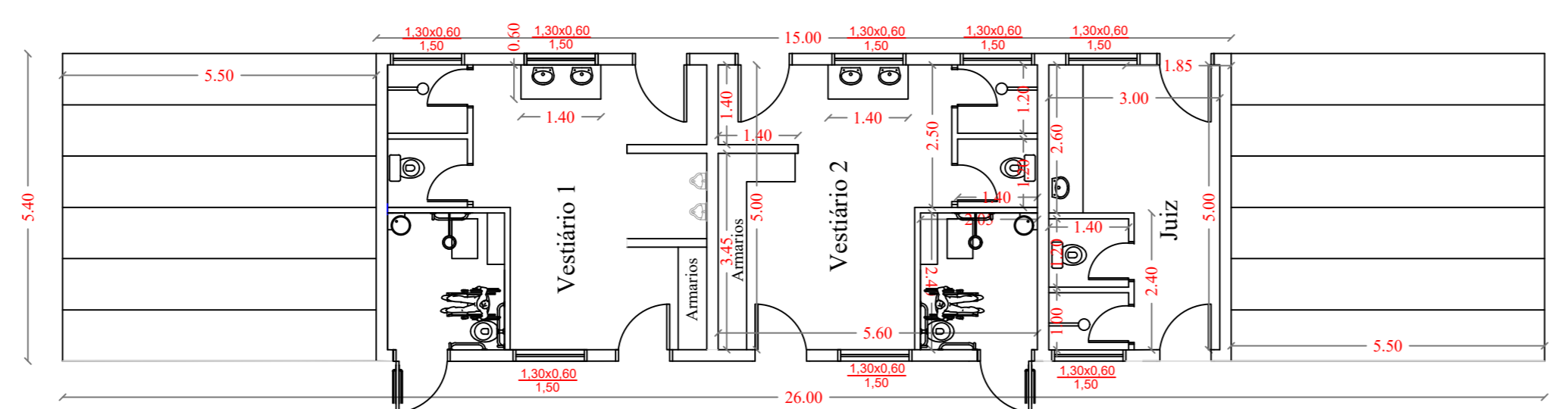

**PLANTA BAIXA**

Escala 1:100

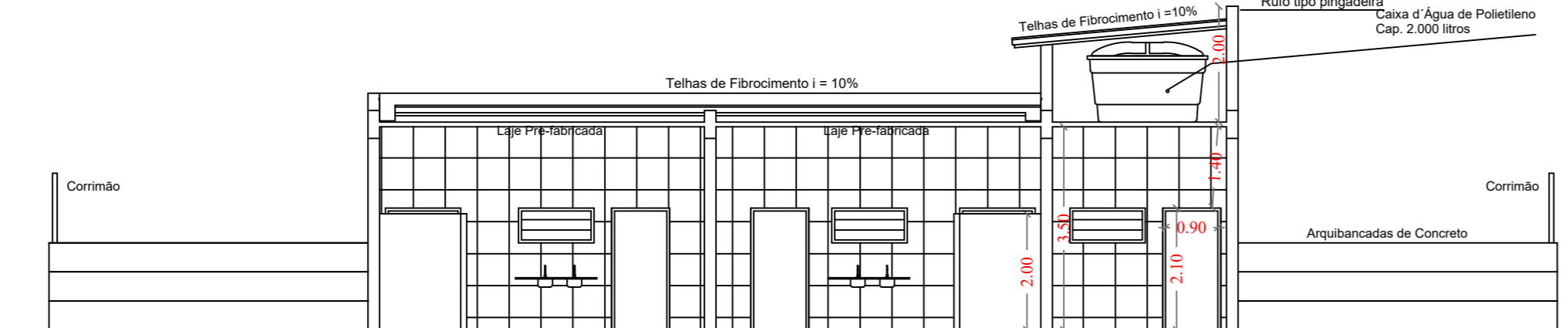

**CORTE ESQUEMÁTICO**

Escala 1:100

**LEGENDA**

- Postes de Iluminação
- Poste Padrão e Entrada de Água
- Drenos das Quadras

energização / redes de água e esgoto existentes

Poste Padrão  
Entrada de água

RUA DOS CEDROS

RUA DOS MARFINS

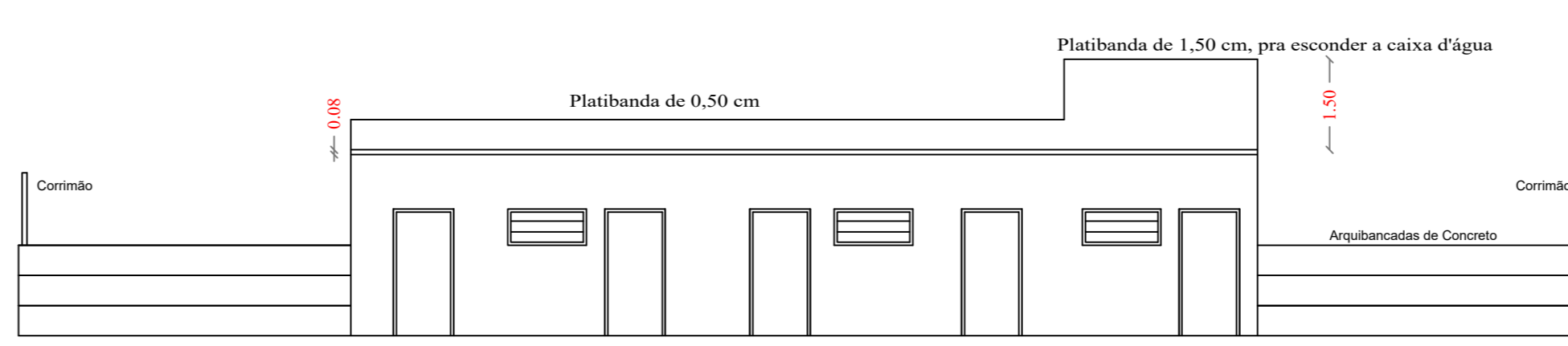
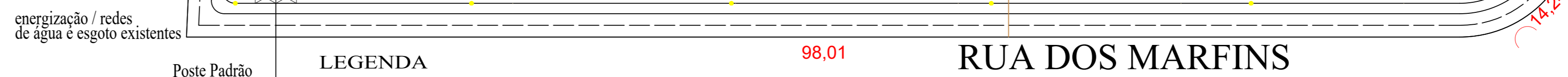

**FACHADA FRONTAL**

Escala 1:100

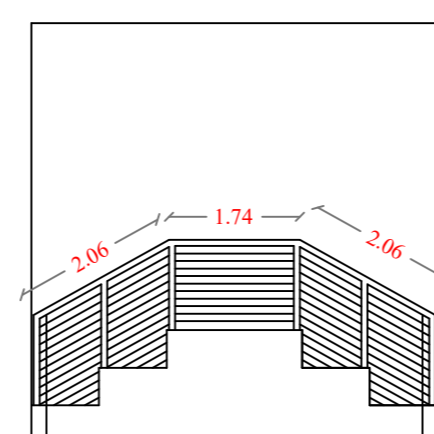

**FACHADA LATERAL**

Escala 1:100

**DETALHE - DRENOS DAS QUADRAS**

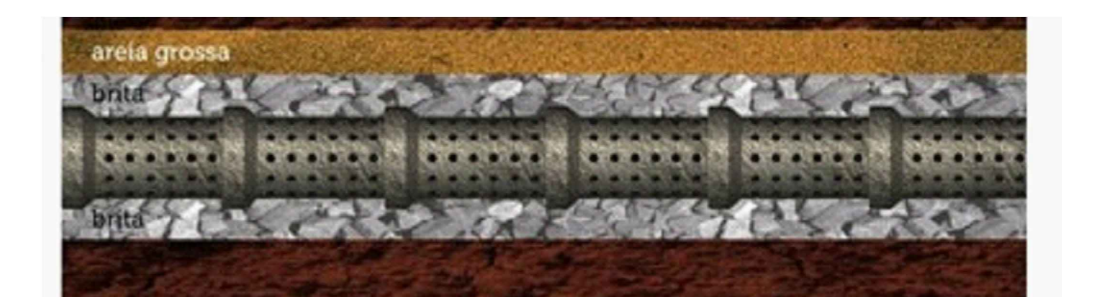
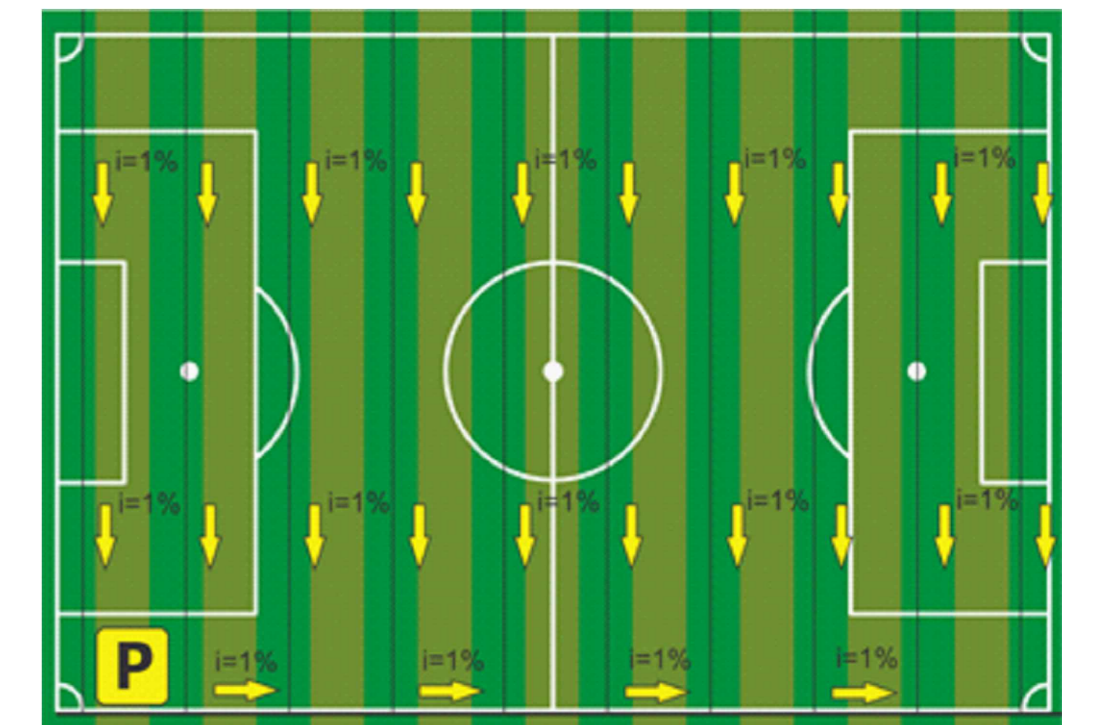

1:50

RUA DOS JEQUITIBAS

**PROJETO BÁSICO E DRENOS**

FOLHA  
2/4

OBJETO DO CONVÊNIO:  
USO: CONSTRUÇÃO DE PARQUE DA IMIGRAÇÃO

PROPRIETÁRIO  
PREFEITURA MUNICIPAL DA ESTÂNCIA TURÍSTICA DE PARANAPANEMA

LOCAL  
Rua dos Marfins - C.H. LEONARDUS VAN MELIS

Estância Turística de Paranapanema - SP

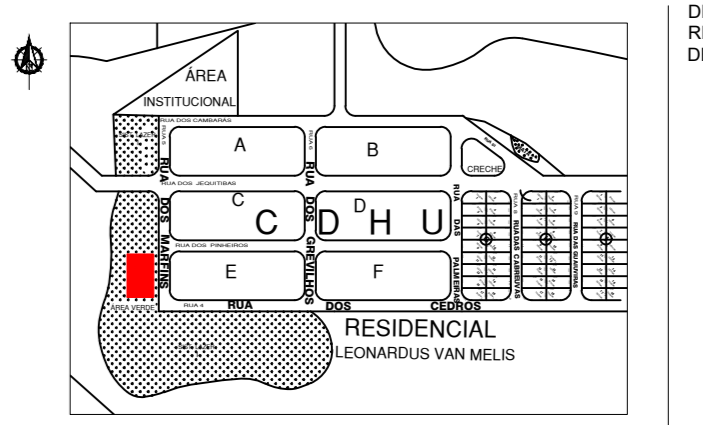

QUADRO DE ÁREAS:

DECLARO QUE A APROVAÇÃO DO PROJETO NÃO IMPLICA NO RECONHECIMENTO POR PARTE DA PREFEITURA, DO DIREITO DE PROPRIEDADE DO TERRENO.

PREFEITURA MUNICIPAL DA ESTÂNCIA TURÍSTICA DE PARANAPANEMA  
PROJETO MUNICIPAL  
Rodolfo Hessel Fanganello

*Mariana*

Autor do projeto e Responsável Técnico  
Mariana Fonseca Machado  
CAU - A 35.006-0  
RRT nº 11.760/07 e 11.677/04

**LEGENDA**

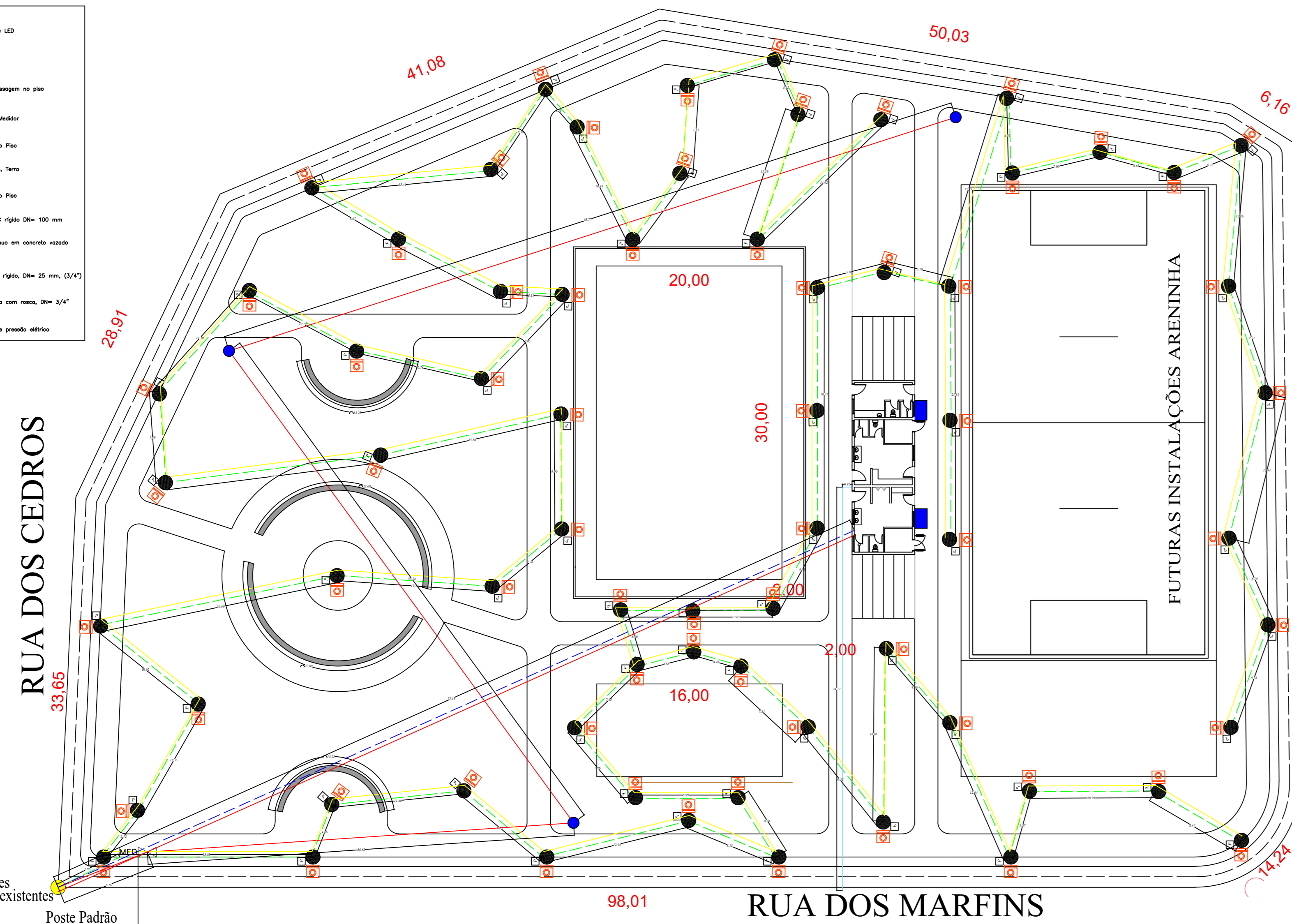
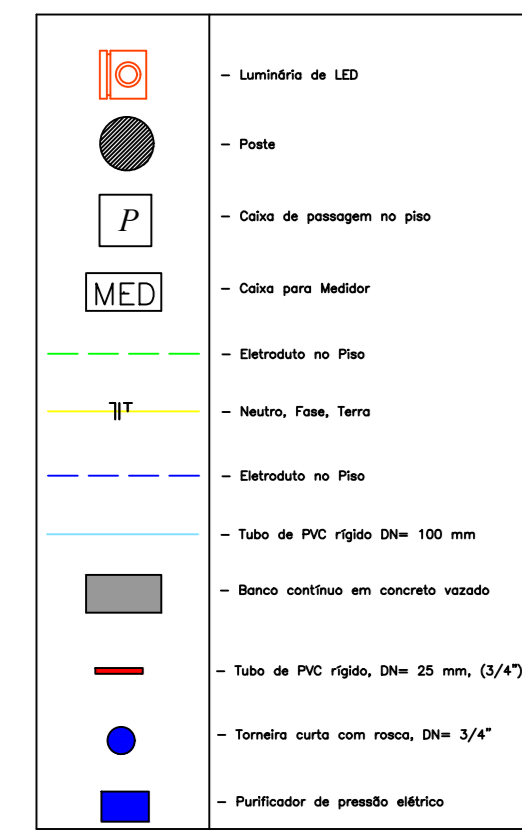

**ELÉTRICA**

**PADRÃO DE ENTRADA DE ENERGIA ELÉTRICA EM BAIXA TENSÃO  
ENTRADA TRIFÁSICA SISTEMA ESTRELA/DELTA**

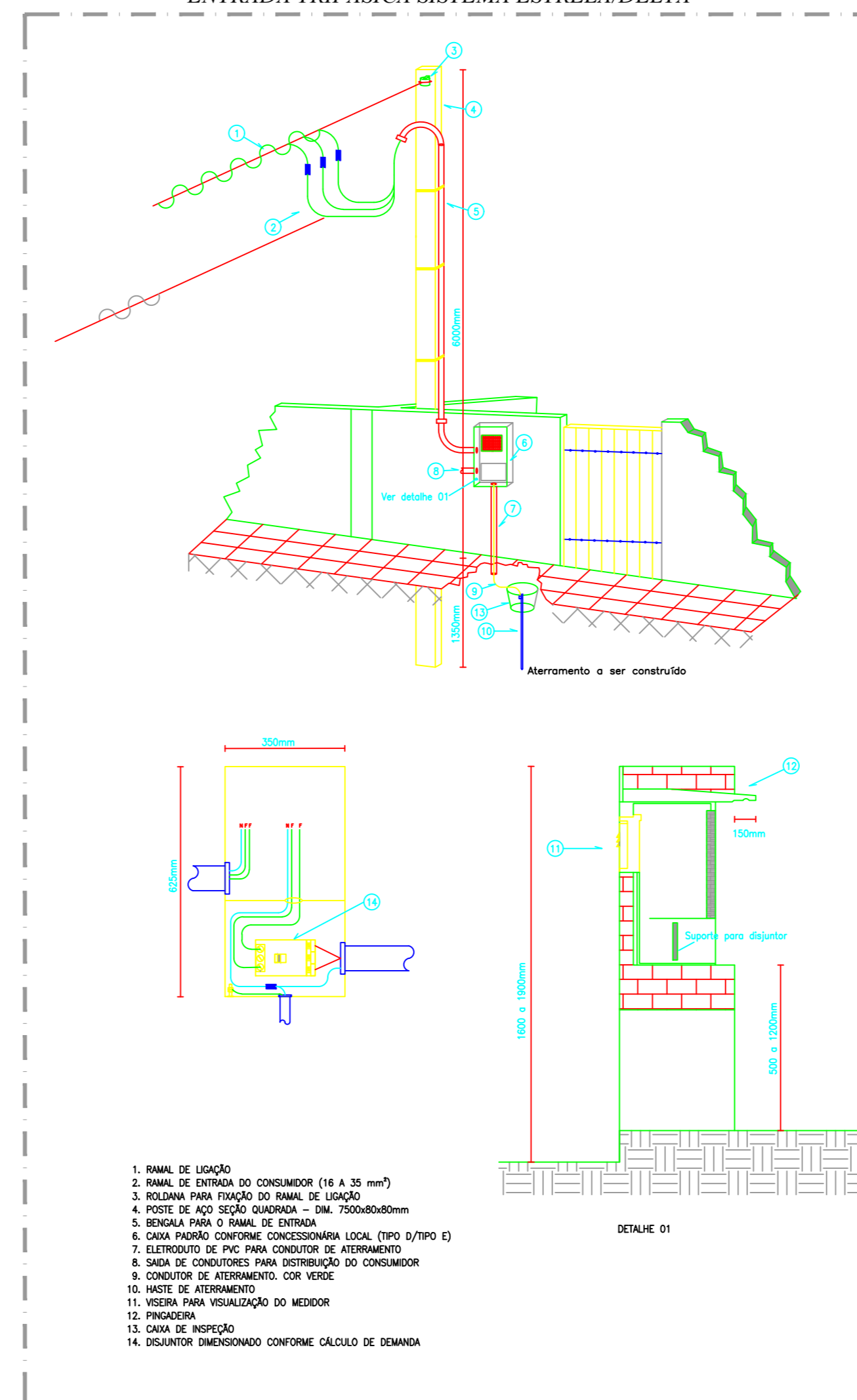

**DETALHE - ILUMINAÇÃO PÚBLICA**

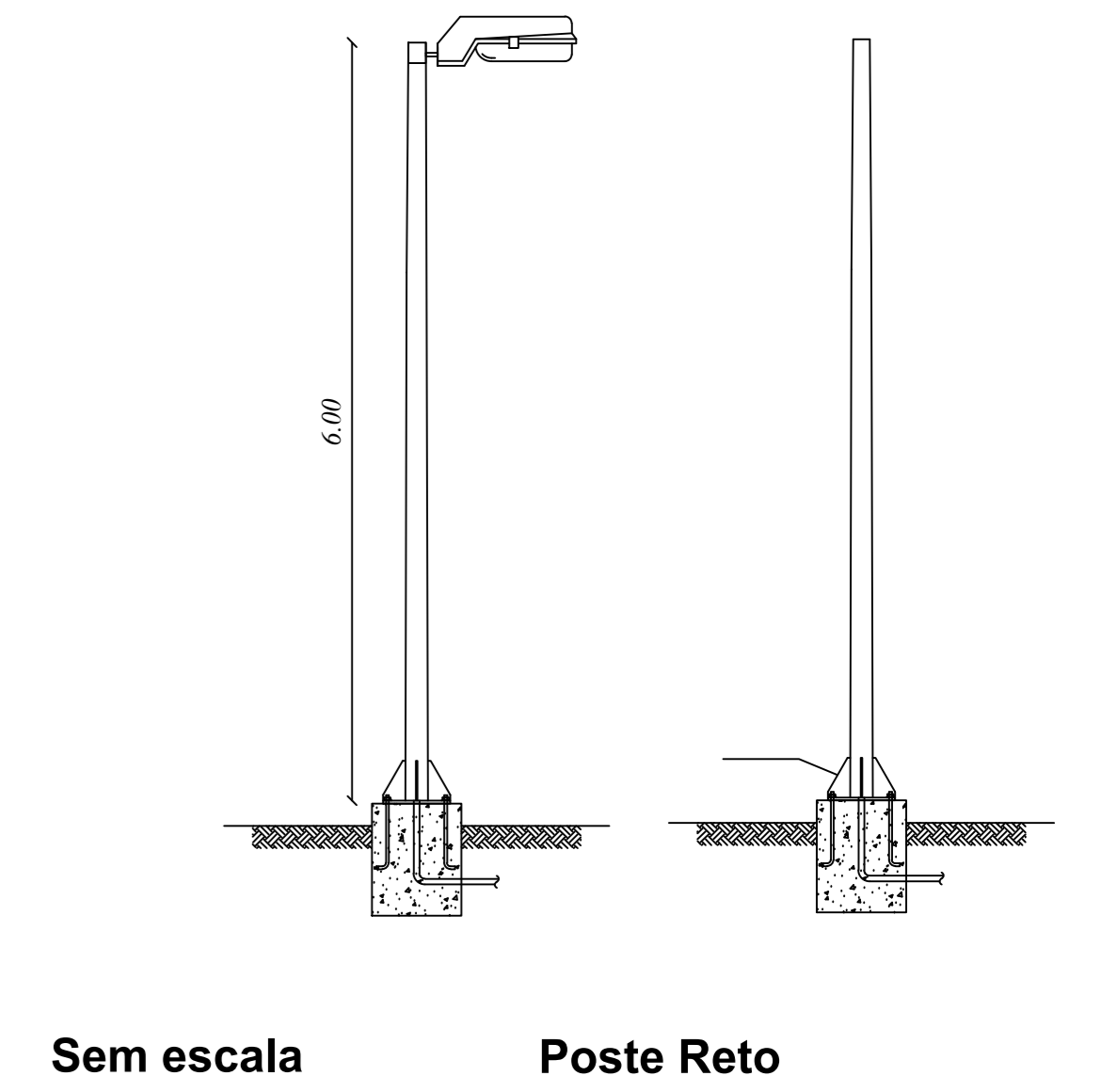
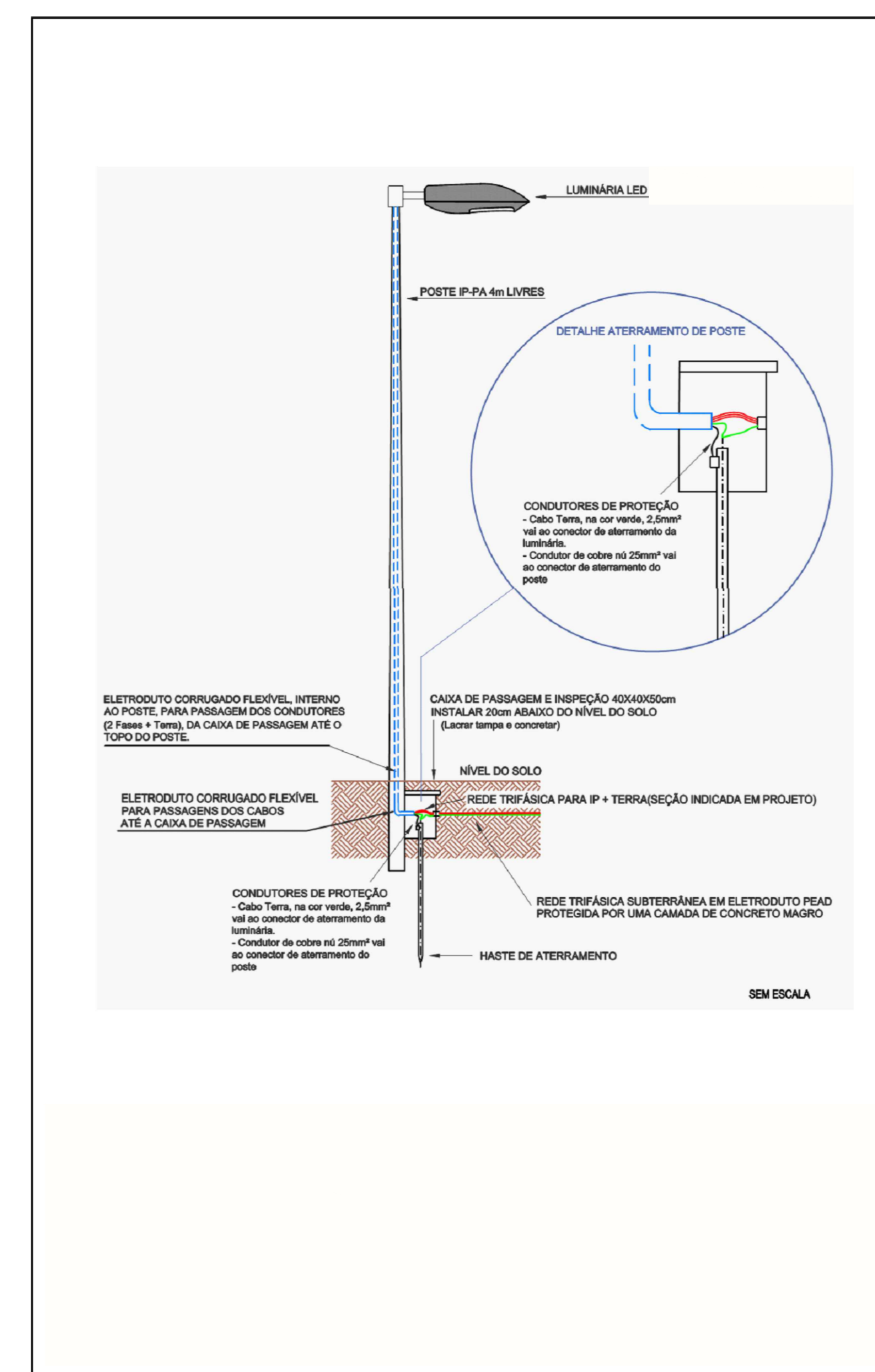

**VESTIÁRIOS E ARQUIBANCADAS - ELÉTRICA**

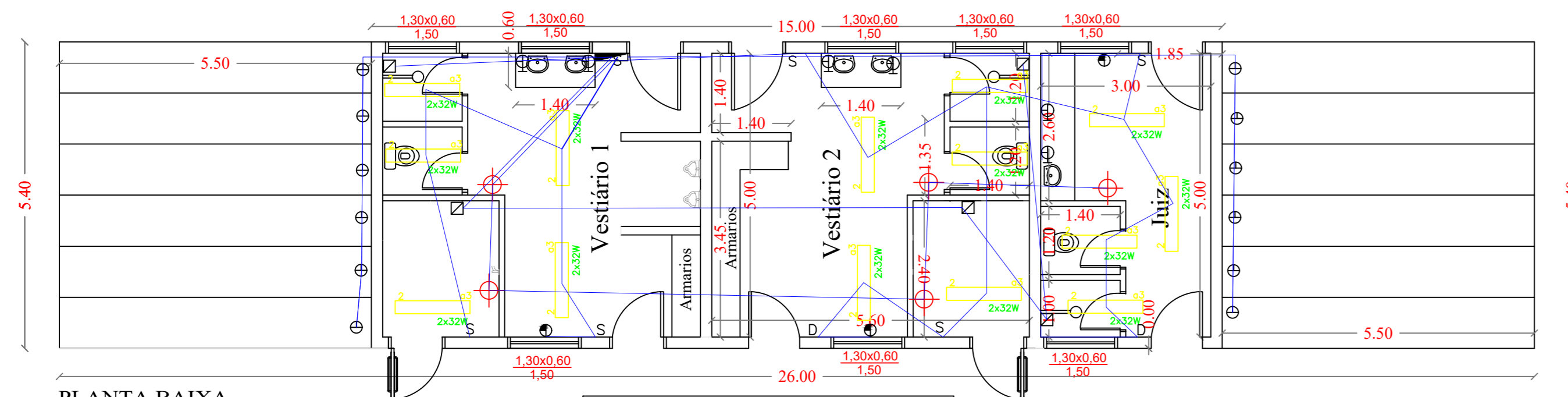

PLANTA BAIXA  
Escala 1:100

ELÉTRICA	
S	INTERRUPTOR SIMPLES PARA ACIONAMENTO DAS LÂMPADAS H=1,10m
D	INTERRUPTOR DUPLO PARA ACIONAMENTO DAS LÂMPADAS H=1,10m
⊕	TOMADA BAIXA 220v H=0,45m
⊕	TOMADA MÉDIA 110v H=1,10m
⊕	TOMADA P/ AQDEC. ELÉTRICO CHUVERO H=2,30
☐	CAIXA DE DISTRIBUIÇÃO DE LUZ
⊕	PONTO DE LUZ - Acionamento por sensor de luminosidade
⊕	LUMINÁRIAS DE LED INTERNAS
⊕	LUMINÁRIAS DE LED EXTERNAS
⊕	ELETRÓDUTO DE 32 MM

**CAIXA DE DISTRIBUIÇÃO COM MURETA**

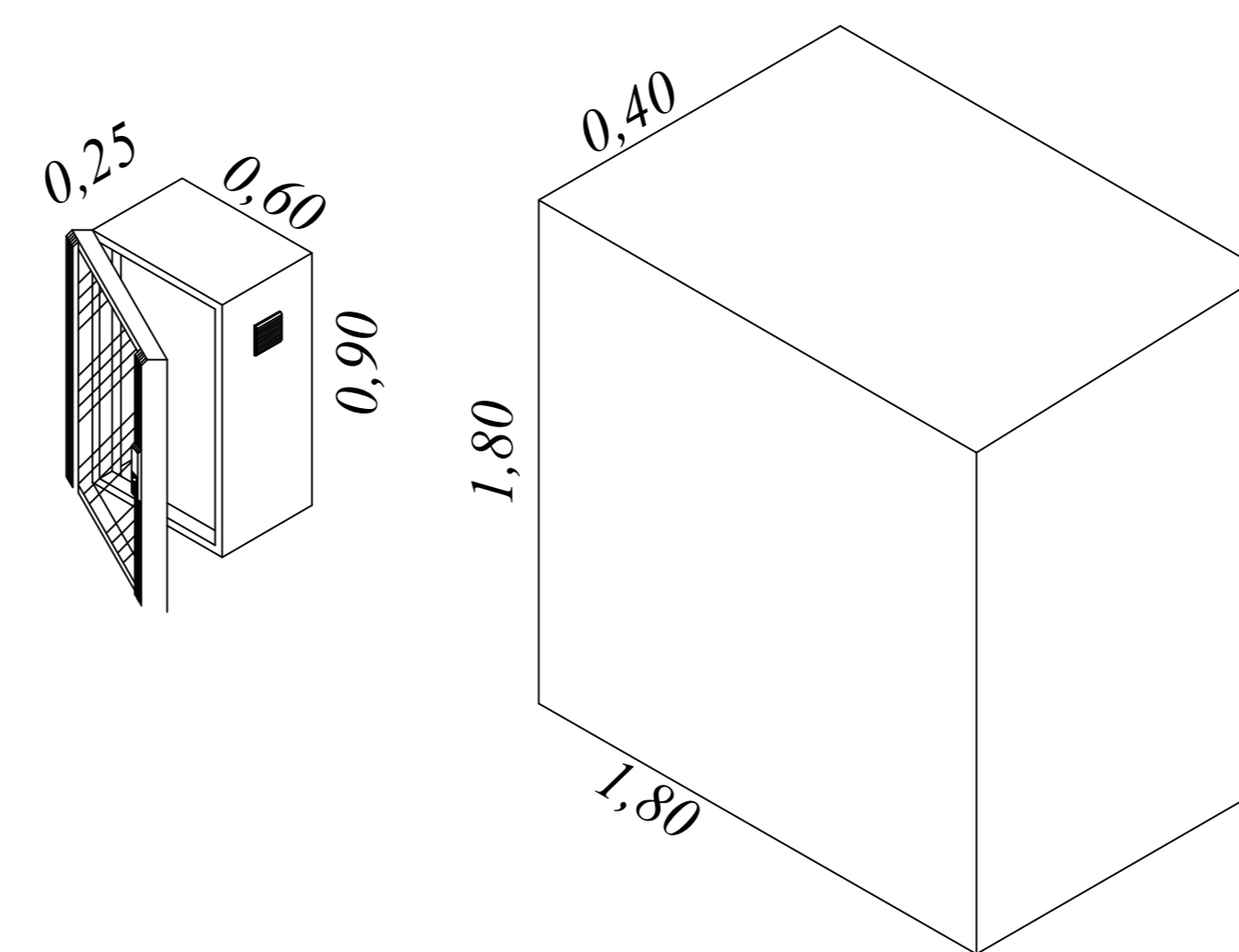

**PROJETO BÁSICO - ELÉTRICA**

FOLHA  
2/2

**OBJETO DO CONVÊNIO:**  
USO: CONSTRUÇÃO DE PARQUE DA IMIGRAÇÃO

**PROPRIETÁRIO**  
PREFEITURA MUNICIPAL DA ESTÂNCIA TURÍSTICA DE PARAPANEMA

**LOCAL**  
Rua dos Marfins - C.H. LEONÁRDUS VAN MELIS

Estância Turística de Parapanema - SP

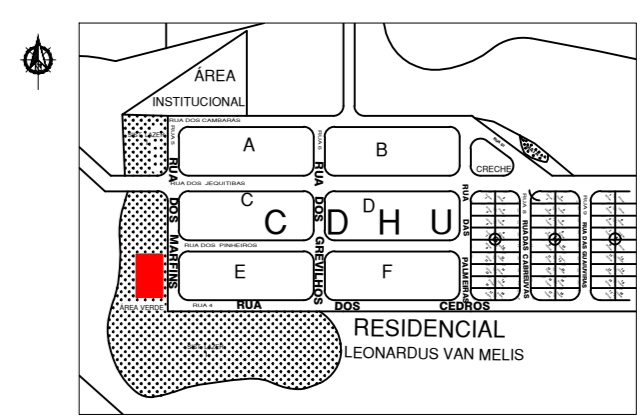

QUADRO DE ÁREAS:

DECLARO QUE A APROVAÇÃO DO PROJETO NÃO IMPLICA NO RECONHECIMENTO POR PARTE DA PREFEITURA, DO DIREITO DE PROPRIEDADE DO TERRENO.

PREFEITURA MUNICIPAL DA ESTÂNCIA TURÍSTICA DE PARAPANEMA  
PROJETO MUNICIPAL

Rodolfo Hessel Fanganiello

*[Signature]*

Autor do projeto e Responsável Técnico  
Mariana Fortes Machado  
CAU - A 35.096-0  
RRT nº 11.760/02 e 11.677/04

B 4x  
2xC30  
PLANTA  
ESC 1:25

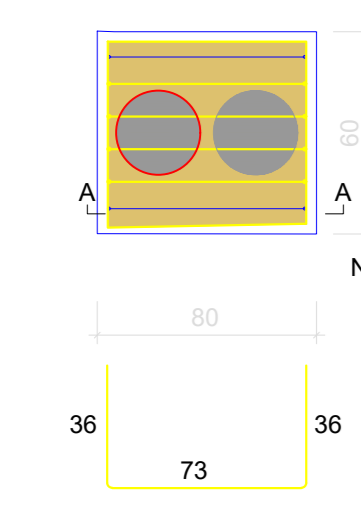

CORTE A-A  
ESC 1:25

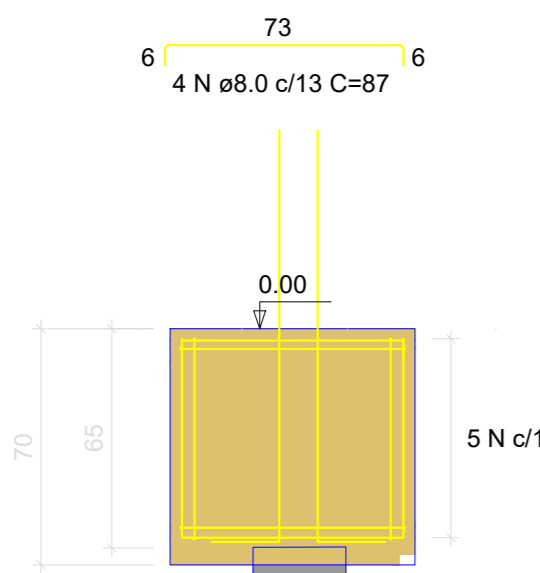

7 N ø5.0 c/12 C=145

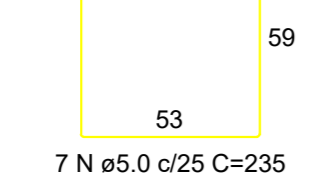
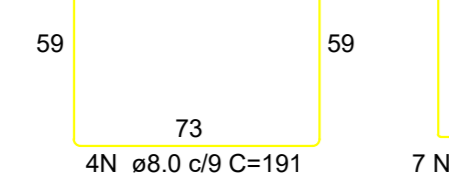

B 10x  
2xC30  
PLANTA  
ESC 1:25

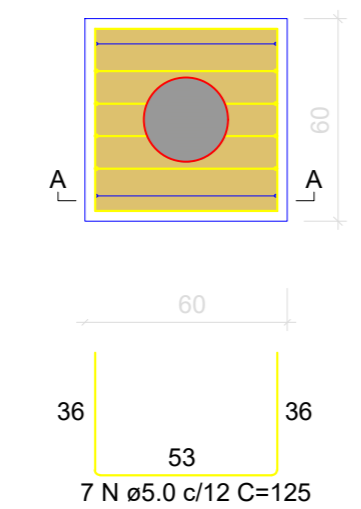

CORTE A-A  
ESC 1:25

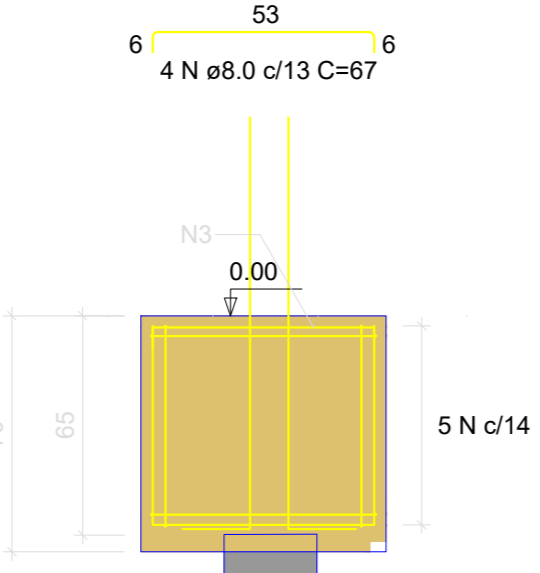

7 N ø5.0 c/12 C=145

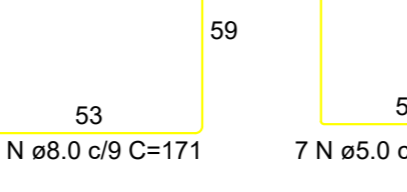
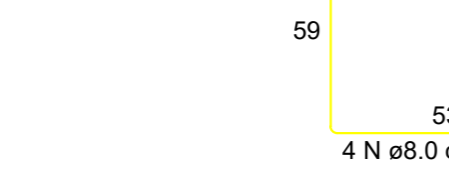

**VESTIÁRIOS E ARQUIBANCADAS**

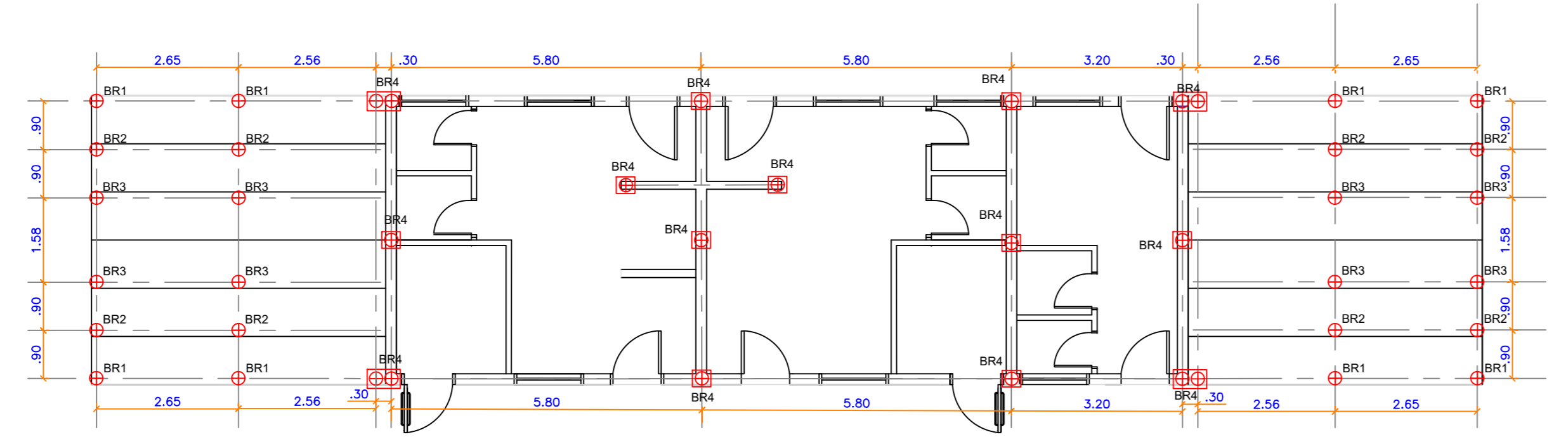

PROJETO DE FUNDAÇÃO - BROCAS E BLOCOS FUNDAÇÃO

**ESGOTO**

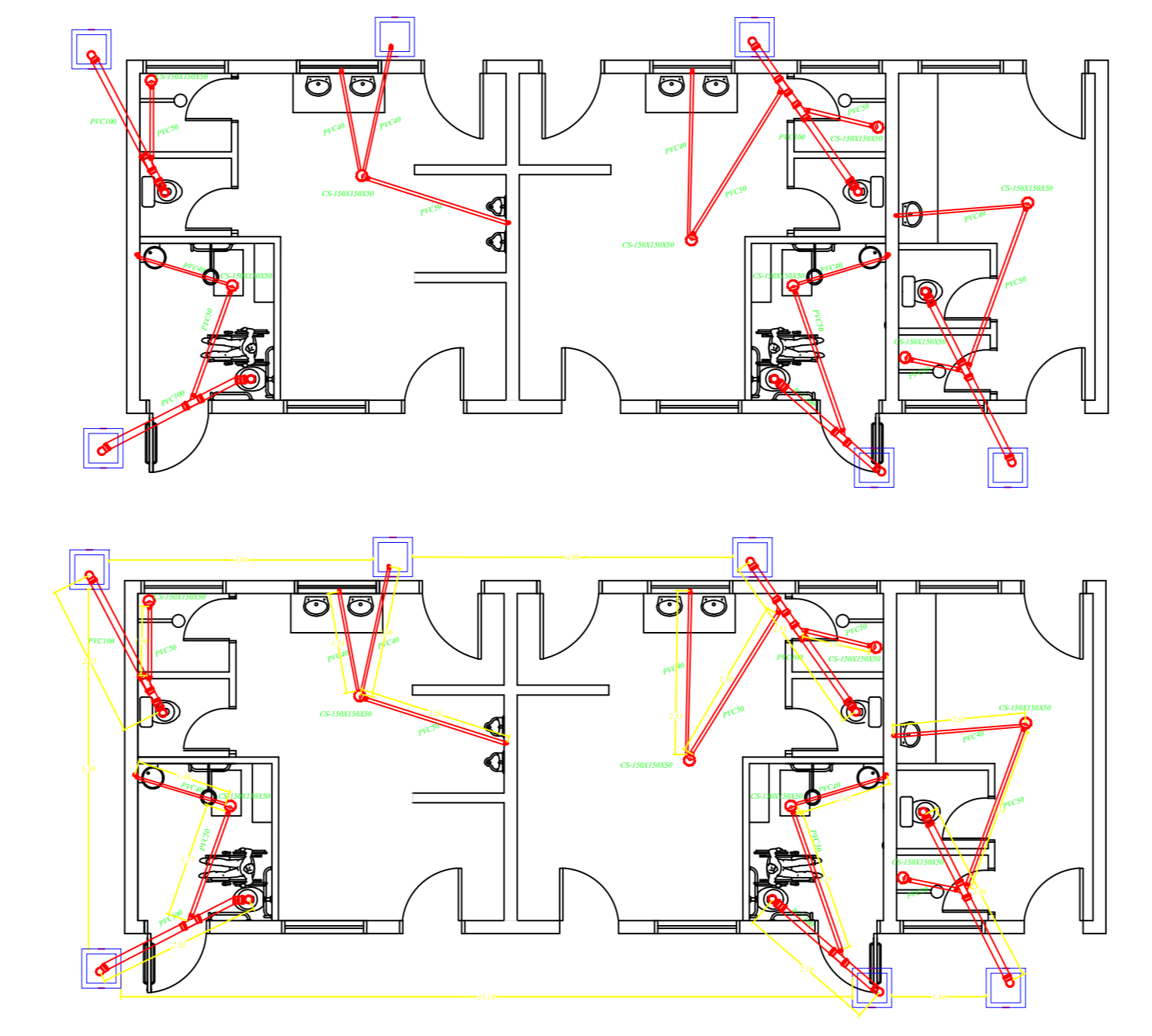

**ISOMÉTRICO HIDRÁULICA**

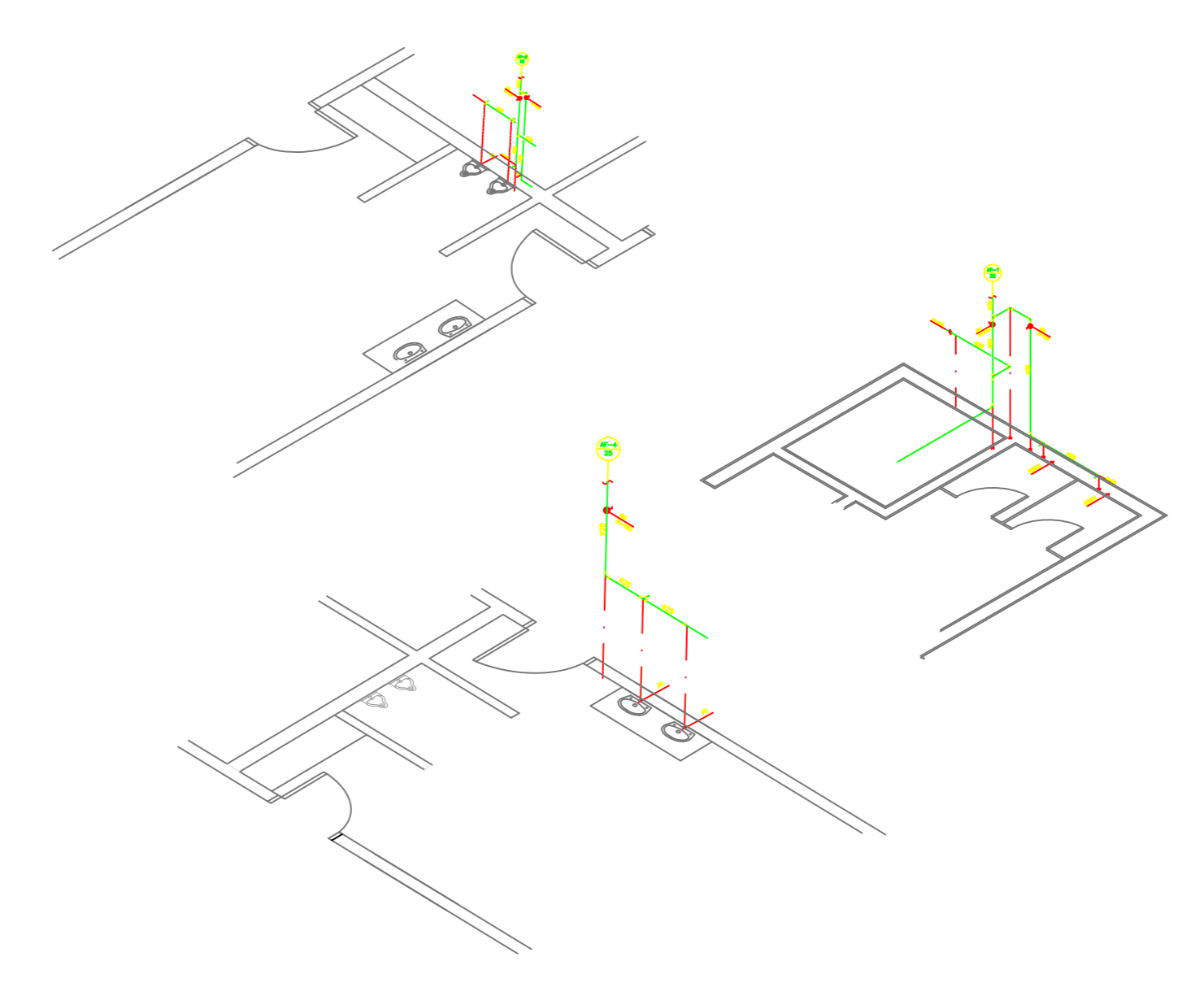

**HIDRÁULICA - ÁGUA FRIA**

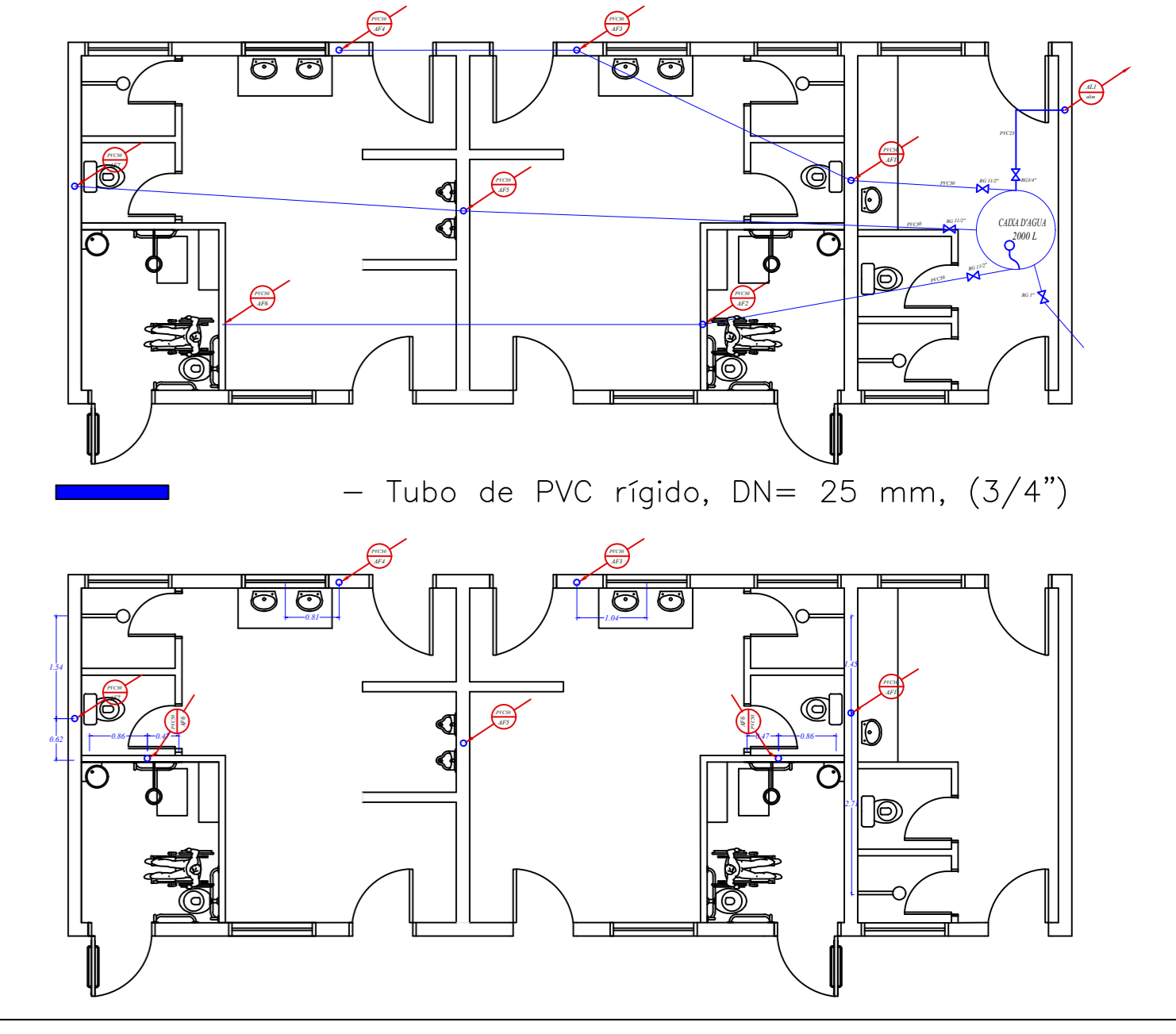

- Tubo de PVC rígido, DN= 25 mm, (3/4")

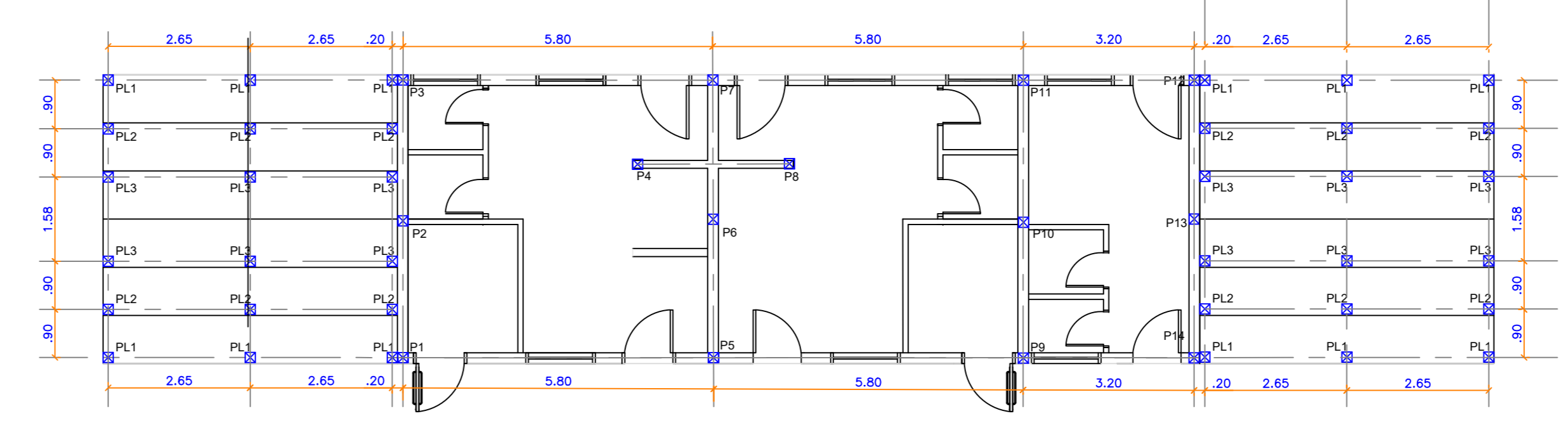

PROJETO ESTRUTURAL PILARES E PILARETES

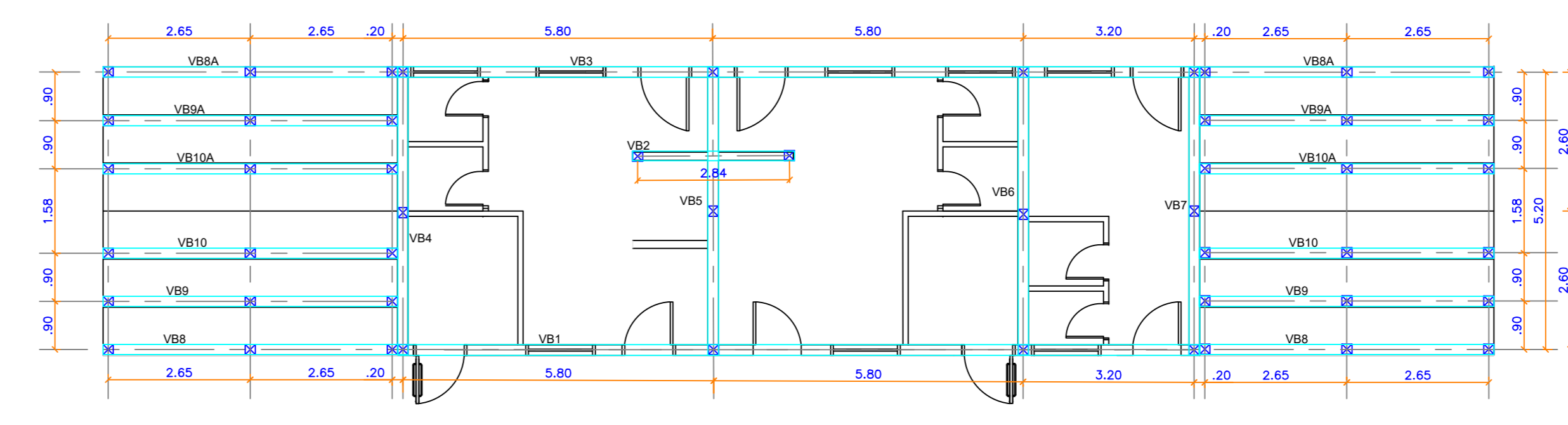

PROJETO ESTRUTURAL VIGA BALDRAME = VIGA RESPALDO

**PILARETES**

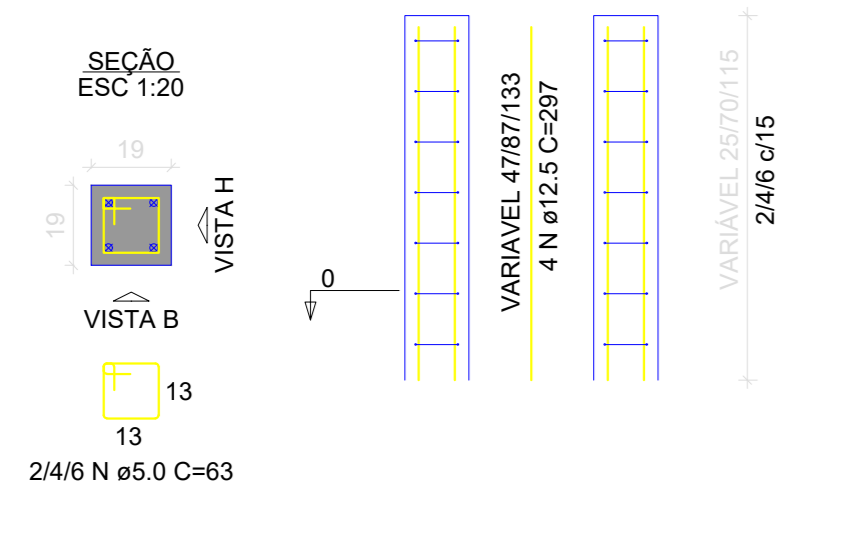

**VIGA BALDRAMES (RESPALDO)**

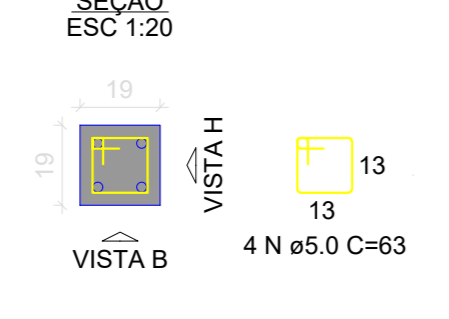

**PILARES**

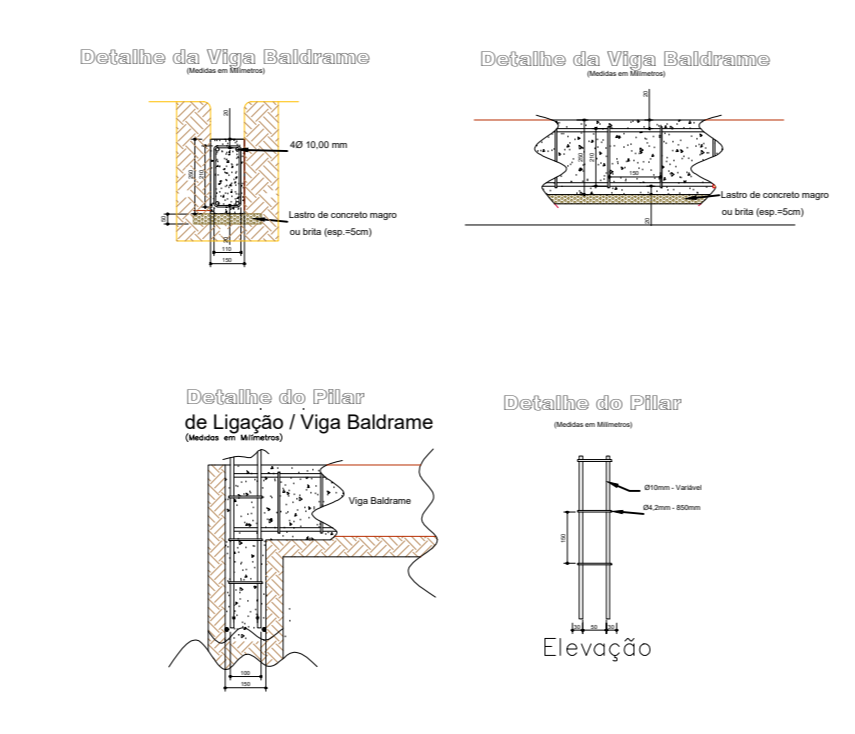
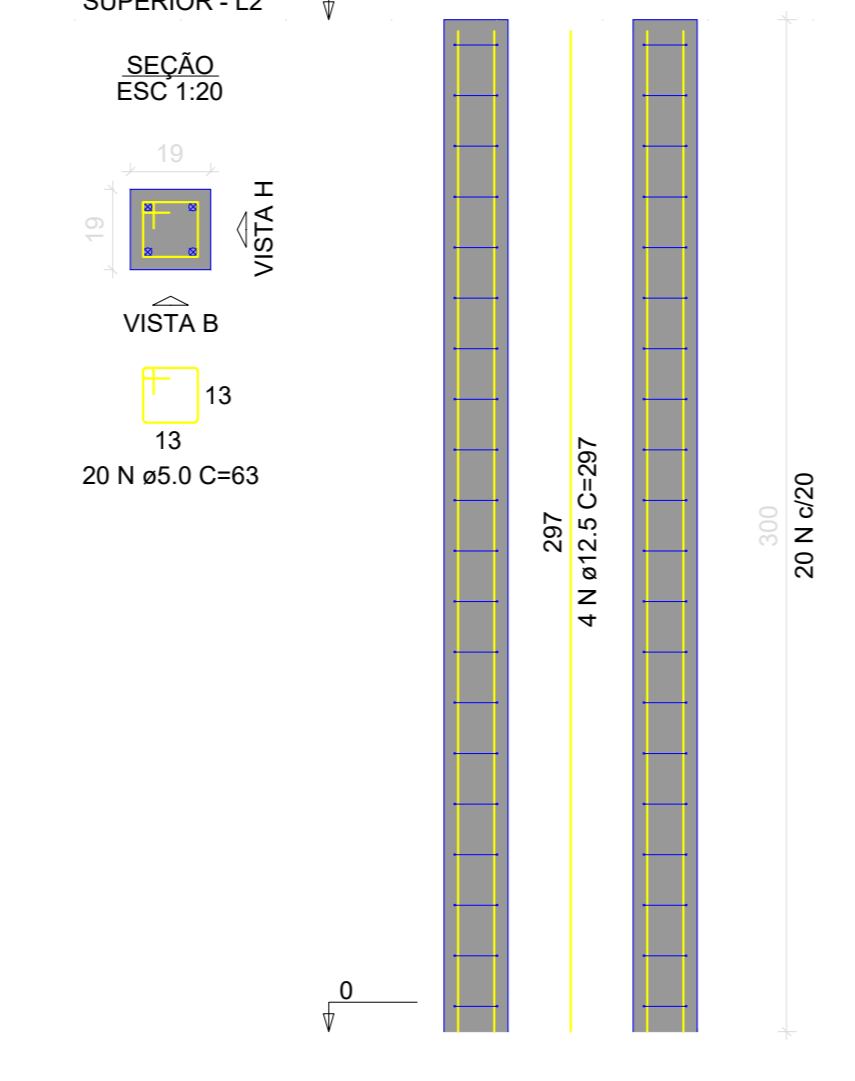

**PROJETO BÁSICO - ESTRUTURAL - ÁGUA E ESGOTO**

OBJETO DO CONVÊNIO:  
USO: CONSTRUÇÃO DE PARQUE DA IMIGRAÇÃO  
PROPRIETÁRIO  
PREFEITURA MUNICIPAL DA ESTÂNCIA TURÍSTICA DE PARANAPANEMA  
LOCAL  
Rua dos Marfins - C.H. LEONARDUS VAN MELIS  
Estância Turística de Paranapanema - SP

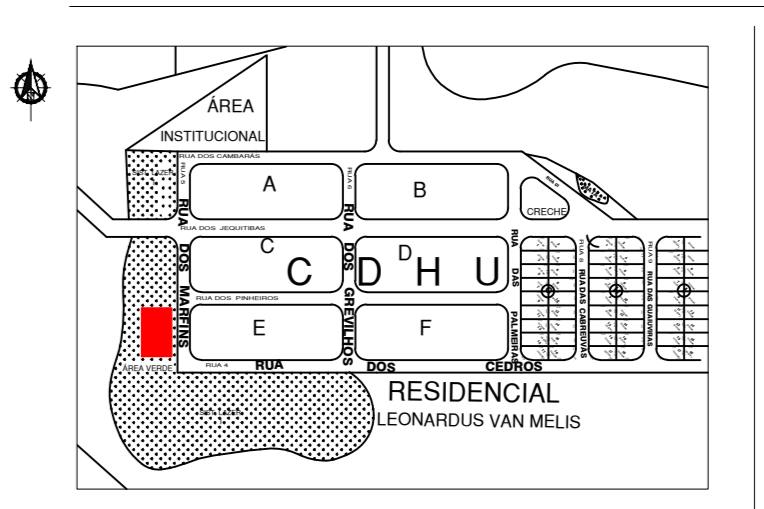

QUADRO DE ÁREAS:

DECLARO QUE A APROVAÇÃO DO PROJETO NÃO IMPLICA RECONHECIMENTO POR PARTE DA PREFEITURA, DO DIREITO DE PROPRIEDADE DO TERRENO.  
PREFEITURA MUNICIPAL DA ESTÂNCIA TURÍSTICA DE PARANAPANEMA  
PREFEITO MUNICIPAL  
Rodolfo Hessel Fanganiello  
Autor do projeto e Responsável Técnico  
Mariana Fonseca Machado  
CAU: A 35.006/0  
RRT nº 1176070 e 1167794