

QUADRO DE ÁREAS SETORIZADO		
RI / CÍVIS	ÁREA (m ²)	
APOIO/ ADMINISTRAÇÃO	338,72	
ESPERA/ RECEPÇÃO	581,82	
FRONTO DO DOOR/ EXAME	391,23	
C. C/ OME	326,47	
MATERNIDADE	507,55	
INTERNACÃO (18 LEITOS)	300,06	
UTI (8 LEITOS)	91,09	
LIGAÇÃO ENTRE BLOCOS	43,83	
ÁREA TÉCNICA (COBERTURA)	3.007,54	
TOTAL	5.007,54	

ÁREAS COMPLEMENTARES		
LIXEIRA / MORGUE	41,50	
LAVANHUBIA	101,98	
CENTRAL DE GAZES MED.	00,43	
SUBESTAÇÃO	81,00	
TOTAL	285,40	

TOTAL GERAL	3.282,84
--------------------	-----------------

NOTAS

1. CONFERIR MEDIDAS REAIS.
2. REVISAR ESTATUTOS, REGULAMENTO HOSPITALAR.
3. VERIFICAR A REALIZAÇÃO DE LICENCIAMENTO.
4. VERIFICAR A REALIZAÇÃO DE LICENCIAMENTO.
5. VERIFICAR A REALIZAÇÃO DE LICENCIAMENTO.
6. VERIFICAR A REALIZAÇÃO DE LICENCIAMENTO.
7. VERIFICAR A REALIZAÇÃO DE LICENCIAMENTO.
8. VERIFICAR A REALIZAÇÃO DE LICENCIAMENTO.
9. VERIFICAR A REALIZAÇÃO DE LICENCIAMENTO.
10. VERIFICAR A REALIZAÇÃO DE LICENCIAMENTO.

Nº	Data	Revisão	Responsável
01	10/05/2011	PROJETO INICIAL	ARQUITETO
02	10/05/2011	REVISÃO 01	ARQUITETO
03	10/05/2011	REVISÃO 02	ARQUITETO
04	10/05/2011	REVISÃO 03	ARQUITETO
05	10/05/2011	REVISÃO 04	ARQUITETO
06	10/05/2011	REVISÃO 05	ARQUITETO



PLANTA 110- LAYOUT
ESC. 1:100

RUA EDIGIO PINTO DOS SANTOS

HOSPITAL DE PARANAPANEMA
PREFEITURA MUNICIPAL DE PARANAPANEMA
RUA EDIGIO PINTO DOS SANTOS, S/Nº
MUNICÍPIO DE PARANAPANEMA - SP
PROJETO DE LAYOUT
FE_110_21_02_11-PARANAPANEMA_LAYOUT.DWG

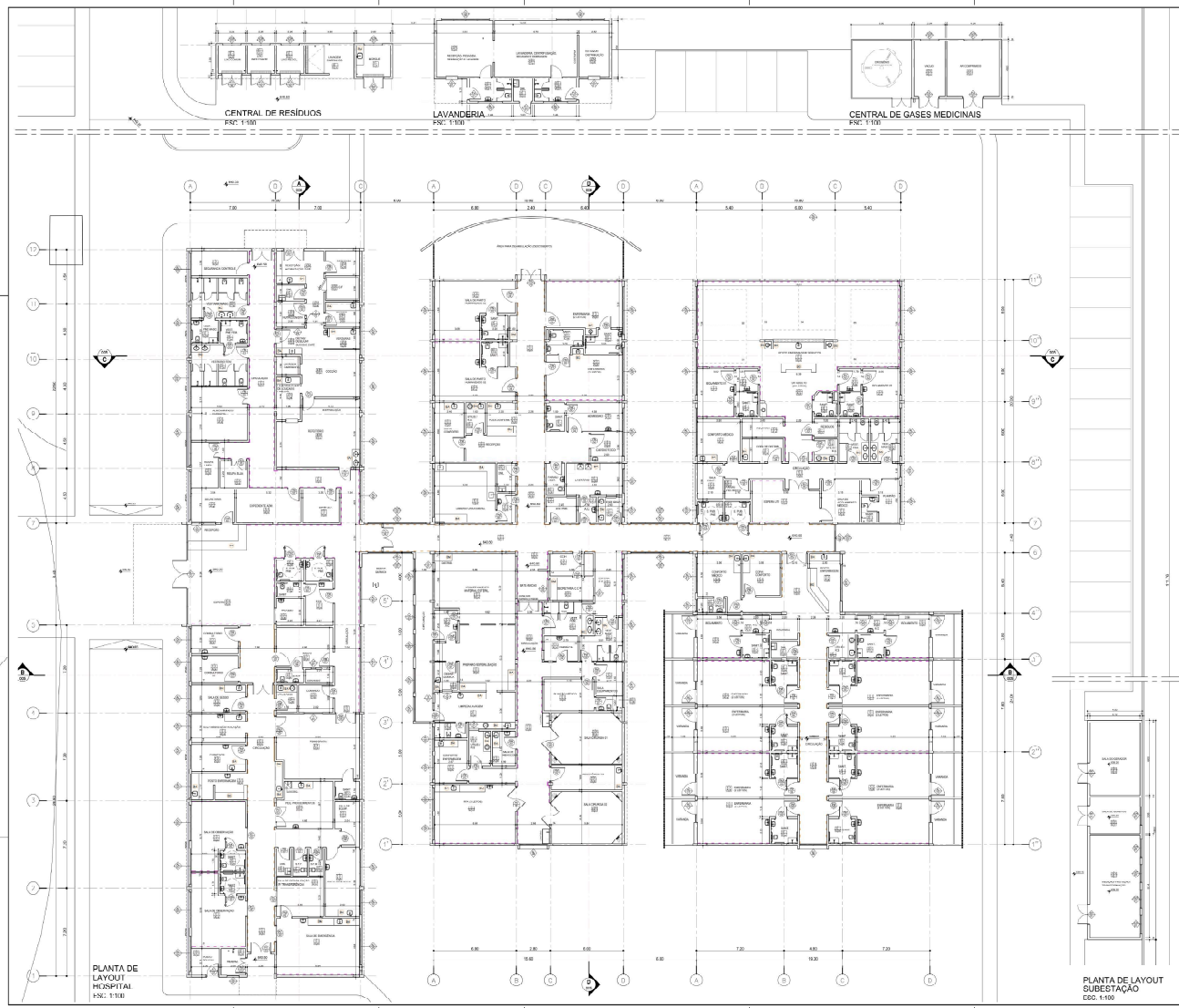

CENTRAL DE RESÍDUOS
ESQ: 1:100

LAVANDERIA
ESQ: 1:100

CENTRAL DE GASES MEDICINAIS
ESQ: 1:100

PLANTA DE LAYOUT HOSPITAL
ESQ: 1:100

PLANTA DE LAYOUT SUBESTAÇÃO
ESQ: 1:100

TABELA DE ACABAMENTOS

PISO

- REVESTIMENTO DE PISO EM ALUMÍNIO - COLOREDO - REVESTIMENTO DE PISO
- REVESTIMENTO DE PISO EM ALUMÍNIO - COLOREDO - REVESTIMENTO DE PISO
- REVESTIMENTO DE PISO EM ALUMÍNIO - COLOREDO - REVESTIMENTO DE PISO
- REVESTIMENTO DE PISO EM ALUMÍNIO - COLOREDO - REVESTIMENTO DE PISO
- REVESTIMENTO DE PISO EM ALUMÍNIO - COLOREDO - REVESTIMENTO DE PISO

REVESTIMENTO DE PAREDE

- REVESTIMENTO DE PAREDE EM ALUMÍNIO - COLOREDO - REVESTIMENTO DE PAREDE
- REVESTIMENTO DE PAREDE EM ALUMÍNIO - COLOREDO - REVESTIMENTO DE PAREDE
- REVESTIMENTO DE PAREDE EM ALUMÍNIO - COLOREDO - REVESTIMENTO DE PAREDE
- REVESTIMENTO DE PAREDE EM ALUMÍNIO - COLOREDO - REVESTIMENTO DE PAREDE
- REVESTIMENTO DE PAREDE EM ALUMÍNIO - COLOREDO - REVESTIMENTO DE PAREDE

FORRO

- REVESTIMENTO DE FORRO EM ALUMÍNIO - COLOREDO - REVESTIMENTO DE FORRO
- REVESTIMENTO DE FORRO EM ALUMÍNIO - COLOREDO - REVESTIMENTO DE FORRO
- REVESTIMENTO DE FORRO EM ALUMÍNIO - COLOREDO - REVESTIMENTO DE FORRO
- REVESTIMENTO DE FORRO EM ALUMÍNIO - COLOREDO - REVESTIMENTO DE FORRO
- REVESTIMENTO DE FORRO EM ALUMÍNIO - COLOREDO - REVESTIMENTO DE FORRO

LEGENDA DE INDICADORES

REVESTIMENTO DE PISO EM ALUMÍNIO - COLOREDO - REVESTIMENTO DE PISO

REVESTIMENTO DE PAREDE EM ALUMÍNIO - COLOREDO - REVESTIMENTO DE PAREDE

REVESTIMENTO DE FORRO EM ALUMÍNIO - COLOREDO - REVESTIMENTO DE FORRO

TABELA DE PORTAS - MADEIRA E AÇO

ESPECIFICAÇÃO	QUANTIDADE	UNIDADE	VALOR UNITÁRIO	VALOR TOTAL
PORTA EM MADEIRA - 1,80x2,10	10	UN	150,00	1.500,00
PORTA EM AÇO - 1,80x2,10	5	UN	200,00	1.000,00
PORTA EM MADEIRA - 1,20x2,10	20	UN	100,00	2.000,00
PORTA EM AÇO - 1,20x2,10	10	UN	150,00	1.500,00
PORTA EM MADEIRA - 0,90x2,10	30	UN	80,00	2.400,00
PORTA EM AÇO - 0,90x2,10	15	UN	120,00	1.800,00
PORTA EM MADEIRA - 0,60x2,10	40	UN	60,00	2.400,00
PORTA EM AÇO - 0,60x2,10	20	UN	90,00	1.800,00
PORTA EM MADEIRA - 0,30x2,10	60	UN	40,00	2.400,00
PORTA EM AÇO - 0,30x2,10	30	UN	60,00	1.800,00

TABELA DE ESCOPOGRAMA - ALUMINIO

ESPECIFICAÇÃO	QUANTIDADE	UNIDADE	VALOR UNITÁRIO	VALOR TOTAL
ALUMÍNIO - 1,80x2,10	10	UN	150,00	1.500,00
ALUMÍNIO - 1,20x2,10	20	UN	100,00	2.000,00
ALUMÍNIO - 0,90x2,10	30	UN	80,00	2.400,00
ALUMÍNIO - 0,60x2,10	40	UN	60,00	2.400,00
ALUMÍNIO - 0,30x2,10	60	UN	40,00	2.400,00

NOTAS

- VERIFICAR A QUANTIDADE DE ALUMÍNIO NECESSÁRIO PARA O PROJETO.
- REVESTIMENTO DE PISO EM ALUMÍNIO - COLOREDO - REVESTIMENTO DE PISO
- REVESTIMENTO DE PAREDE EM ALUMÍNIO - COLOREDO - REVESTIMENTO DE PAREDE
- REVESTIMENTO DE FORRO EM ALUMÍNIO - COLOREDO - REVESTIMENTO DE FORRO
- REVESTIMENTO DE PISO EM ALUMÍNIO - COLOREDO - REVESTIMENTO DE PISO
- REVESTIMENTO DE PAREDE EM ALUMÍNIO - COLOREDO - REVESTIMENTO DE PAREDE
- REVESTIMENTO DE FORRO EM ALUMÍNIO - COLOREDO - REVESTIMENTO DE FORRO
- REVESTIMENTO DE PISO EM ALUMÍNIO - COLOREDO - REVESTIMENTO DE PISO
- REVESTIMENTO DE PAREDE EM ALUMÍNIO - COLOREDO - REVESTIMENTO DE PAREDE
- REVESTIMENTO DE FORRO EM ALUMÍNIO - COLOREDO - REVESTIMENTO DE FORRO

NEAN Engenharia e Arquitetura

PROJETO DE ARQUITETURA

HOSPITAL DE PARANAPANAMA

PREFEITURA MUNICIPAL DE PARANAPANAMA

RUA SÃO CARLOS, S/Nº

CELESTINO DE ARAÚJO, 100

PARANAPANAMA - SP

PLANTA DE ALUMINIO

FE_0202_0103_01-PARANAPANAMA_01_01_100

03



TABELA DE ACABAMENTOS

FIO:

- 1 FIO DE ALUMÍNIO BRANCO (ALUMÍNIO) - 2000
- 2 BARRILETE DE ALUMÍNIO BRANCO (ALUMÍNIO) - 2000
- 3 FIO DE ALUMÍNIO BRANCO (ALUMÍNIO) - 2000
- 4 FIO DE ALUMÍNIO BRANCO (ALUMÍNIO) - 2000
- 5 FIO DE ALUMÍNIO BRANCO (ALUMÍNIO) - 2000

PLAQUE:

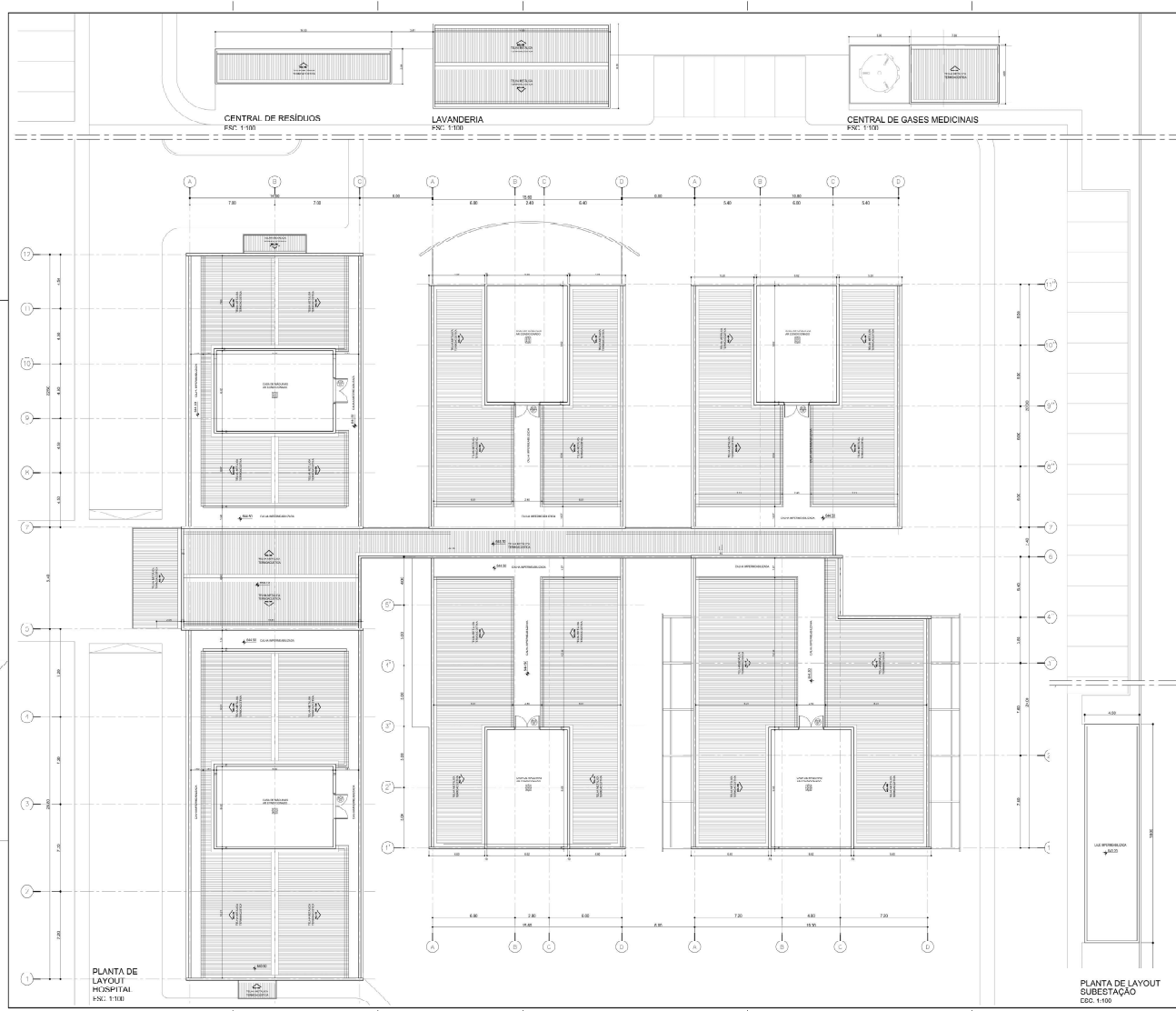
- 1 PLACA DE ALUMÍNIO BRANCO (ALUMÍNIO) - 2000
- 2 PLACA DE ALUMÍNIO BRANCO (ALUMÍNIO) - 2000
- 3 PLACA DE ALUMÍNIO BRANCO (ALUMÍNIO) - 2000
- 4 PLACA DE ALUMÍNIO BRANCO (ALUMÍNIO) - 2000
- 5 PLACA DE ALUMÍNIO BRANCO (ALUMÍNIO) - 2000

PAREDE:

- 1 PAREDE DE ALUMÍNIO BRANCO (ALUMÍNIO) - 2000
- 2 PAREDE DE ALUMÍNIO BRANCO (ALUMÍNIO) - 2000
- 3 PAREDE DE ALUMÍNIO BRANCO (ALUMÍNIO) - 2000
- 4 PAREDE DE ALUMÍNIO BRANCO (ALUMÍNIO) - 2000
- 5 PAREDE DE ALUMÍNIO BRANCO (ALUMÍNIO) - 2000

TETO:

- 1 TETO DE ALUMÍNIO BRANCO (ALUMÍNIO) - 2000
- 2 TETO DE ALUMÍNIO BRANCO (ALUMÍNIO) - 2000
- 3 TETO DE ALUMÍNIO BRANCO (ALUMÍNIO) - 2000
- 4 TETO DE ALUMÍNIO BRANCO (ALUMÍNIO) - 2000
- 5 TETO DE ALUMÍNIO BRANCO (ALUMÍNIO) - 2000

LEGENDA

LEGENDA DE INSCRIÇÕES:

- ALUMÍNIO BRANCO
- ALUMÍNIO BRANCO
- ALUMÍNIO BRANCO
- ALUMÍNIO BRANCO

NOTAS

- 1 CONFERIR MEDIDA REAL
- 2 CONFERIR MEDIDA REAL
- 3 CONFERIR MEDIDA REAL
- 4 CONFERIR MEDIDA REAL
- 5 CONFERIR MEDIDA REAL
- 6 CONFERIR MEDIDA REAL
- 7 CONFERIR MEDIDA REAL
- 8 CONFERIR MEDIDA REAL
- 9 CONFERIR MEDIDA REAL
- 10 CONFERIR MEDIDA REAL
- 11 CONFERIR MEDIDA REAL
- 12 CONFERIR MEDIDA REAL

Nº	Data	Revisão	Responsável
01	10/10/2023	REVISÃO 01	ARQUITETO
02	10/10/2023	REVISÃO 02	ARQUITETO
03	10/10/2023	REVISÃO 03	ARQUITETO
04	10/10/2023	REVISÃO 04	ARQUITETO

NEAN

NEAN Engenharia e Arquitetura
 Rua Eduardo Santos, 517
 Fone: (11) 5087-1111
 www.nean.com.br

HOSPITAL DE PARANAPANAMA
PREFEITURA MUNICIPAL DE PARANAPANAMA
RUA EDUARDO SANTOS, 517
MUNICÍPIO DE SÃO JOÃO DO RIO PRETO - SP
PLANTA DE COBERTURA

Projeto: **PLANTA DE COBERTURA**
 Data: **10/10/2023**
 Autor: **ARQUITETO**
 Escala: **1:100**

04
 DE 04

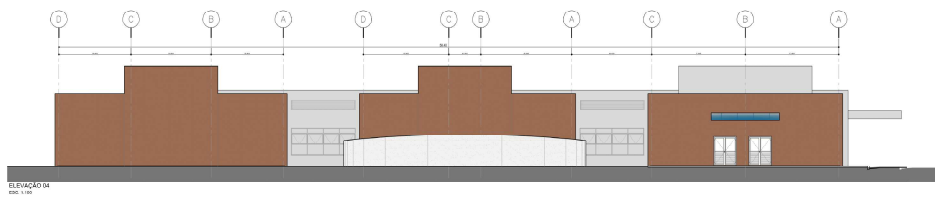
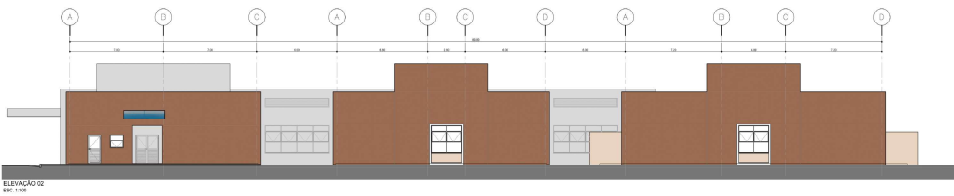
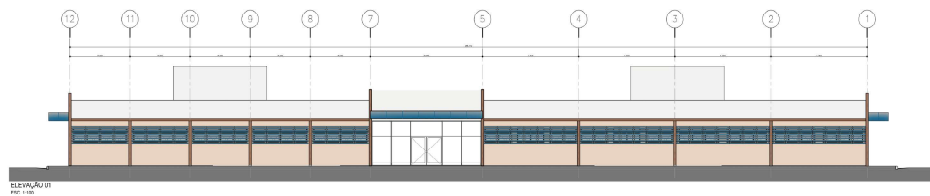

NOTAS

1. CONFERIR DIMENSÕES E QUANTIDADES DE MATERIAIS.
2. REVISAR ELEVACÃO QUANDO NECESSÁRIO.
3. EM CASO DE DÚVIDA, CONSULTAR O PROJETO DE ARQUITETURA.
4. EM CASO DE DÚVIDA, CONSULTAR O PROJETO DE ARQUITETURA.
5. EM CASO DE DÚVIDA, CONSULTAR O PROJETO DE ARQUITETURA.
6. EM CASO DE DÚVIDA, CONSULTAR O PROJETO DE ARQUITETURA.
7. EM CASO DE DÚVIDA, CONSULTAR O PROJETO DE ARQUITETURA.
8. EM CASO DE DÚVIDA, CONSULTAR O PROJETO DE ARQUITETURA.
9. EM CASO DE DÚVIDA, CONSULTAR O PROJETO DE ARQUITETURA.
10. EM CASO DE DÚVIDA, CONSULTAR O PROJETO DE ARQUITETURA.
11. EM CASO DE DÚVIDA, CONSULTAR O PROJETO DE ARQUITETURA.

Nº	Data	Revisão	Responsável
01	10/05/2018	01	ARQUITETO
02	10/05/2018	02	ARQUITETO
03	10/05/2018	03	ARQUITETO
04	10/05/2018	04	ARQUITETO
05	10/05/2018	05	ARQUITETO
06	10/05/2018	06	ARQUITETO



PROJETO DE ARQUITETURA
 HOSPITAL DE PARANAPANEMA
 PREFEITURA MUNICIPAL DE PARANAPANEMA
 RUA SÃO JOÃO SANTOS, 100
 SETOR DO SADO DE ADMINISTRAÇÃO
 CURITIBA - PR
 01.001-900

06
 DE
 06

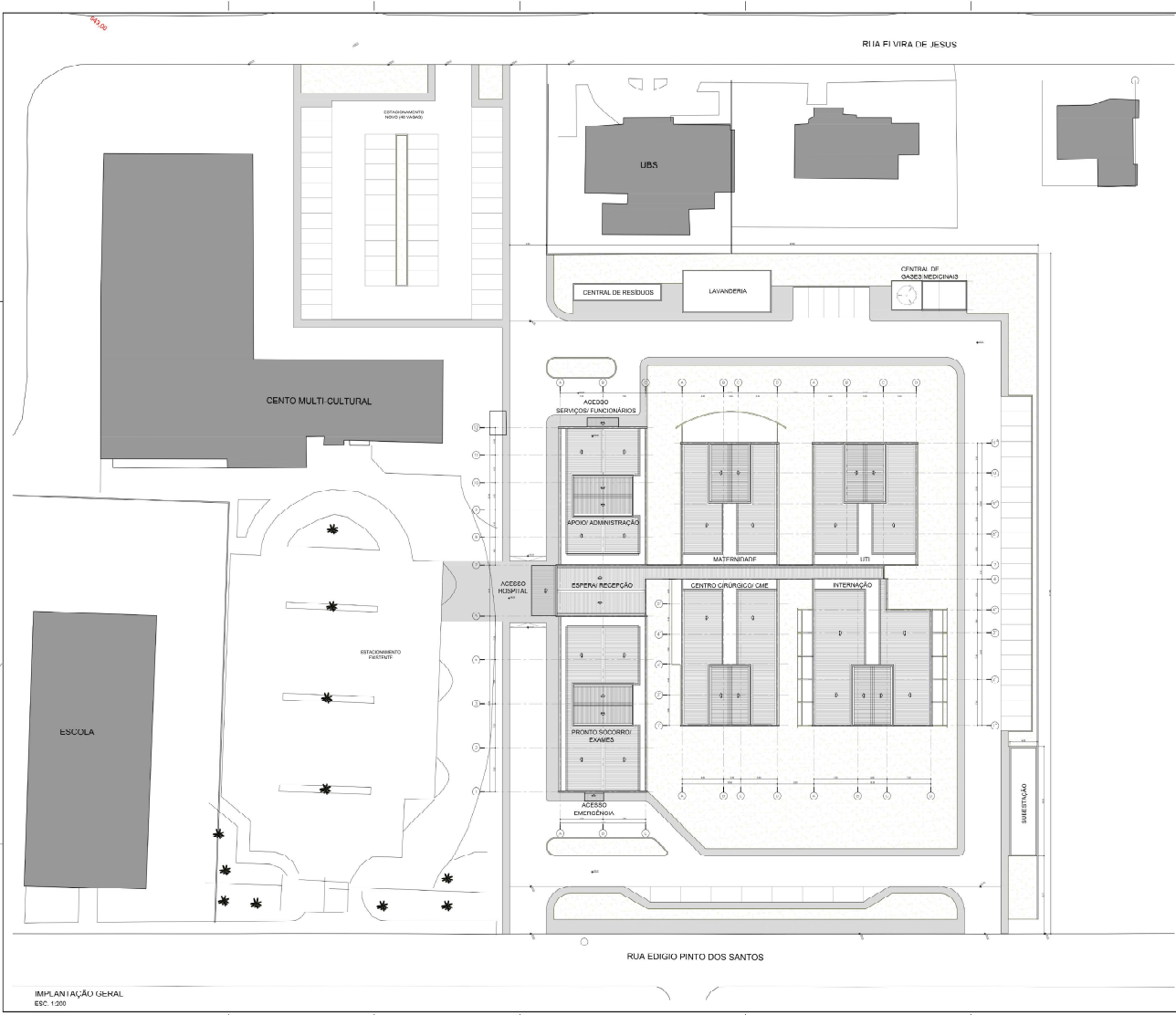

QUADRO DE ÁREAS SETORIZADO

BLOCOS	ÁREA (m ²)
ADOTO ADMINISTRAÇÃO	128,77
COPY/INFORMACÃO	591,92
PRONTO SOCORRO EXAMES	410,98
Q.D. SINE	410,98
MÁ (MATERIAL)	326,47
INTENSIVIDADE (SI / FITES)	507,55
UTI (9 LETOS)	380,46
LAMPAÇO ENTRE BLOCOS	91,09
ÁREA TÉCNICA (COBERTURA)	440,00
TOTAL	3.028,86

ÁREAS COMPLEMENTARES

100% SINE	41,60
LAVANDERIA	101,68
CENTRAL DE GASES MED.	69,43
SUBSTACIÃO	81,60
TOTAL	306,31

TOTAL GERAL	3.335,17
-------------	----------

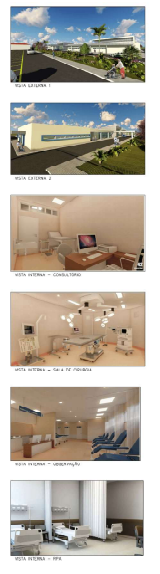

Nº	Data	Revisão	Responsável
01			
02			
03			
04			
05			

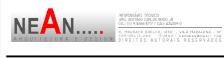

IMPLANTAÇÃO GERAL
ESC. 1:200

RUA EDIGIO PINTO DOS SANTOS

PROJETO DE ARQUITETURA
HOSPITAL DE PARANAÍBA
PREFEITURA MUNICIPAL DE PARANAÍBA
RUA EDIGIO PINTO DOS SANTOS, 517
BARRIO SÃO JOSÉ DE ANDARAÍ
MUNICÍPIO DE PARANAÍBA - RS
IMPLANTAÇÃO GERAL
PROJ. ARQ. JUIZ DE PARANAÍBA - RS
01